



EN POLOGNE, AVEC AND

Bilan du brame 2013

Responsable de l'agence And, Ania Pawloska nous fait parvenir quelques photos de cerfs tirés sur différents territoires exploités par sa structure à l'occasion de la période de brame de l'automne dernier. Tous ces trophées portaient entre 12 et 16 cors et affichaient des poids compris entre 7,5 et 9,5 kilos. À noter la récolte d'une tête bizarre

véritablement atypique, tirée à 80 kilomètres de Varsovie. La voyageuse recommande aux amateurs de grands cerfs au brame de privilégier leurs régions zones de Pologne centrale et de Poméranie. Parmi ses références, notez les noms de Piotrkow Trybunalski, Tomaszow Mazowiecki ou encore Loszalin.

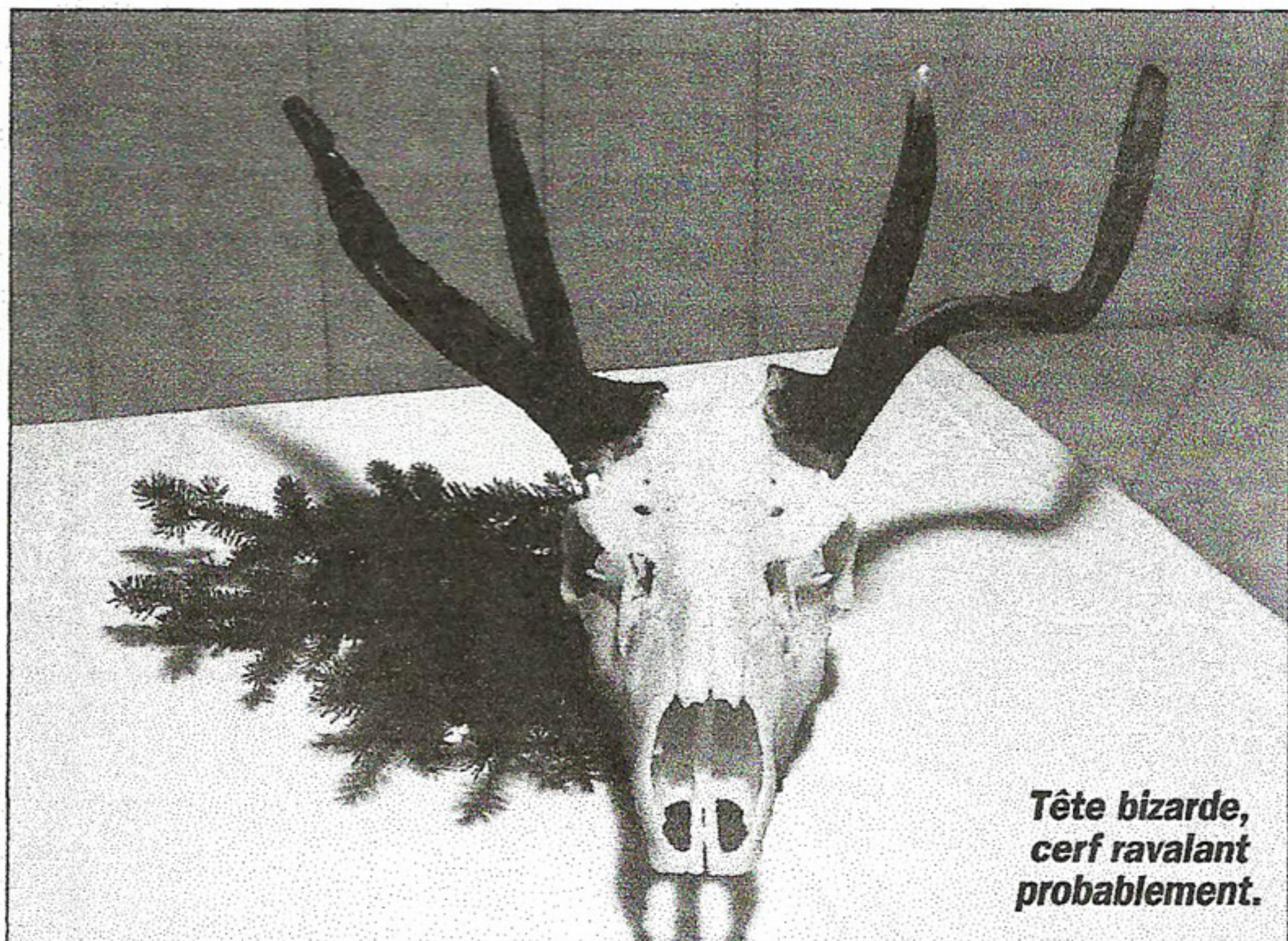

***Tête bizarre,
cerf ravalant
probablement.***